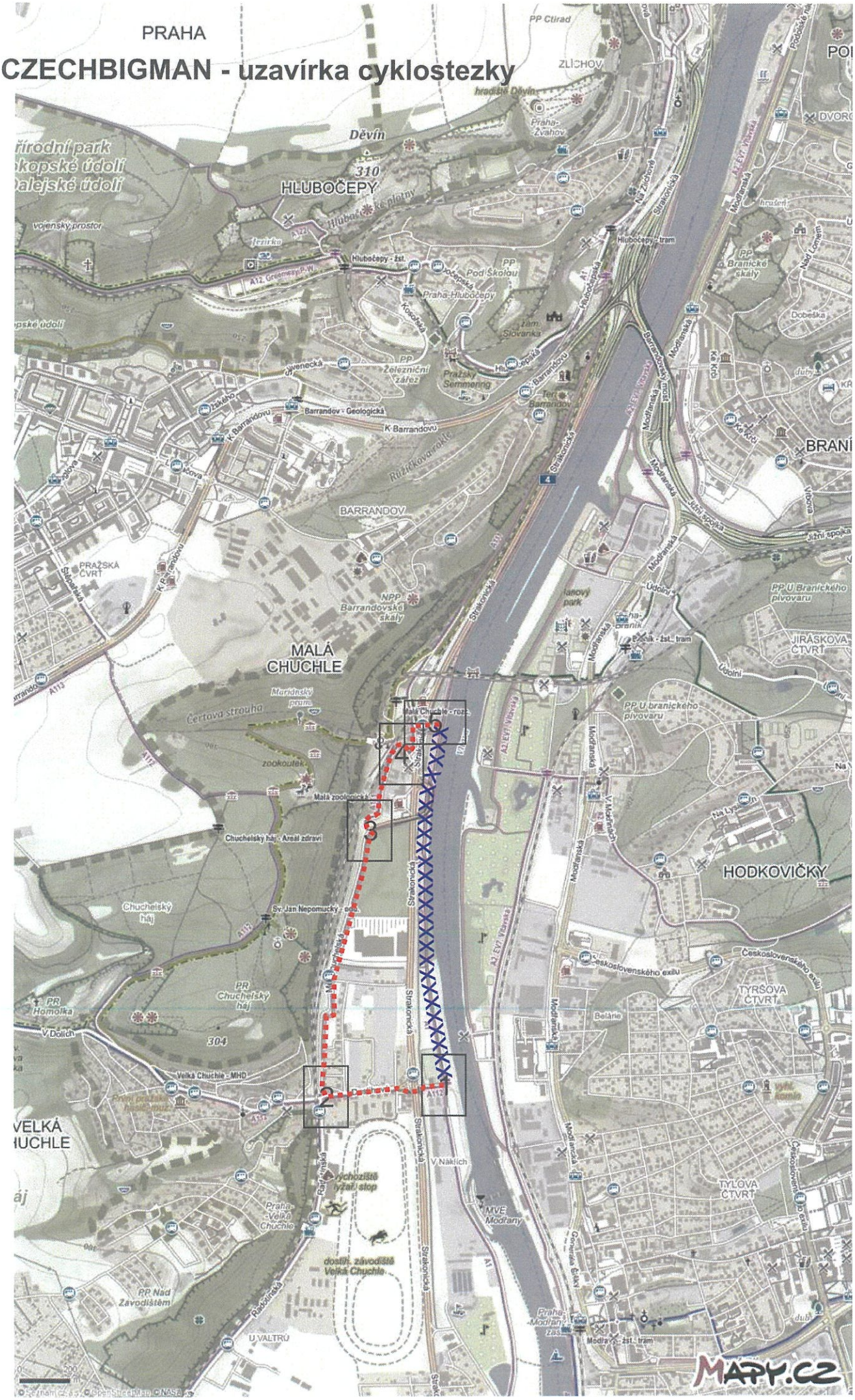
PRAHA

CZECHBIGMAN - uzavírka cyklostezky



1

Policie České republiky
Krajské ředitelství policie hl. m. Prahy
Odbor služby dopravní policie
140 00 Praha 4, Kongresová 2
– 13 –

Č.j. KRPA- 210394 -1 /ČJ-2020 -0000DŽ
Dne: 12 -08- 2020
pik. Mgr. [illegible] Dušek
vedoucí [illegible]
z.r. kpt. Ing. Markéta Šebestová

Souhlasné stanovisko ve smyslu
§77 odst. 1 c[illegible] b), z.č. 361/2000 Sb.
a §25 odst. 1 [illegible] c), zák. č. 13/1997 Sb.



2

Policie České republiky
Krajské ředitelství policie hl. m. Prahy
Odbor služby dopravní policie
140 00 Praha 4, Kongresová 2

Čj. KRPA 210394 -1 ŘD
Dne:
12 -08- 2020

Souhlasné stanovisko ve smyslu
§77 odst. 1 z. č. 361/2000 Sb.
a §25 odst. 1 vyhl. č. 13/1997 Sb.



3

Policie České republiky
Krajské ředitelství policie hl. m. Prahy
Odbor služby dopravní policie
140 00 Praha 4, Kongresová 2

Čj. KRPA- 210394 -1
Dne 12 -08- 2020

Souhlasné stanovisko ve smyslu
§77 odst. 1 ( ) bj. z.č. 361/2000 Sb.
a §25 odst. 1 ( ) bj. zák. č. 13/1997 Sb.



4

Policie České republiky
Krajské ředitelství policie hl. m. Prahy
Odbor služby dopravní policie
140 00 Praha 4, Kongresová 2

Čj. KRPA 210394-1 ČJ-20-0000D2
Počet listů: 1 Počet příloh: 0 Počet listů příloh: 0

12 -08- 2020

kpt Tuga

Souhlasné stanovisko ve smyslu
§77 odst. 1 c) zák. č. 361/2000 Sb.
a §25 odst. 1 a) b) c), zák. č. 13/1997 Sb.



České republiky
Policejní ředitelství policie hl. m. Prahy
Inspektor služby dopravní policie
Praha 4, Kongresová 2
- 13 -
Č.j. KRPA-210394-1/ČJ-2020-0006DŽ
Dne: 12-08-2020
plk. Mgr. Jiří Dušek
z.r. kpt. Ing. Markéta Šebestová

Souhlasné stanovisko ve smyslu
§77 odst. 1 zák. č. 361/2000 Sb.
a §25 odst. 1 vyhl. č. 294/2015 Sb., zák. č. 13/1997 Sb.

