

Váš dopis zn.
Ze dne
Naše zn. 6871/2021-SŽ-SSZ-ÚI PLZ
Listů/příloh 1/0

Vyřizuje Ing. Michal Krošlák
Telefon
Mobil +420 727 876 478
E-mail kroslak@spravazeleznic.cz

Datum 15. března 2021

Městská část Praha – Velká Chuchle
Mgr. Martin Melichar
U Skály 262/2
159 00 Praha-Velká Chuchle

**Stavba: „Optimalizace trati Praha Smíchov (mimo) – Černošice (mimo)“
Věc: Lávka pro pěší Velká Chuchle**

Vážený pane Melichare,

V rámci právě probíhající stavby „Optimalizace trati Praha-Smíchov (mimo) – Černošice (mimo)“ investor stavby Správa železnic, státní organizace plánuje v blízkosti železničního přejezdu ve Velké Chuchli vybudovat provizorní lávku pro pěší a to až doby plánované výstavby mimoúrovňového křížení železnice a ulice Starochuchelská. Vzhledem k nutné uzavírci železničního přejezdu ve Velké Chuchli v plánovaném termínu 9.8.2021 – 8.9.2021 z důvodu provádění nového tělesa železničního spodku a svršku a dále trakčního vedení, plánujeme výstavbu této provizorní lávky v červenci 2021 v závislosti na vydání stavebního povolení, provedení výběrového řízení a podepsání smlouvy na zhotovitele. Z důvodu výstavby provizorní lávky je nutné pokácet dva vzrostlé stromy (jilm a jasan) v blízkosti železničního přejezdu v ulici Starochuchelská.

S pozdravem



Správa železnic
státní organizace
Stavební správa západ
Sokolovská 1955/228, 190 00 Praha 9
IČO: 70994234 DIČ: CZ70994234
[29]

Ing. Michal Krošlák

Správce stavby „Optimalizace trati Praha Smíchov (mimo) – Černošice (mimo)“
Stavební správa západ

Přílohy: Situace – 2. valanta

Na vědomí: Mgr. Lenka Félix, starostka Městské části Praha – Velká Chuchle
Mgr. Martin Melichar, místostarosta Městské části Praha – Velká Chuchle

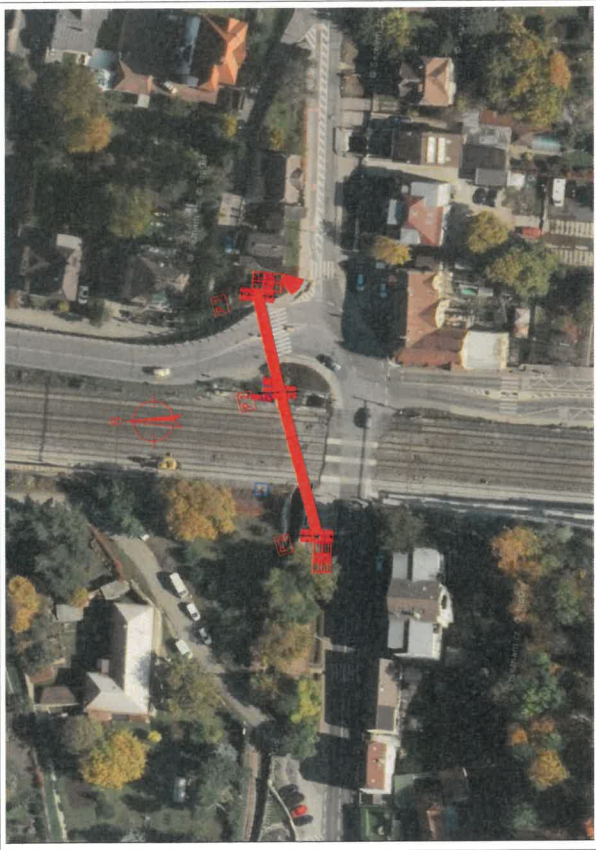

K.0. Velká Chuchle 28213						Dodávky zábor KN	Inženýrský zábor KN				
Právní titul	K.U.	C. U.V.	Vlastnické právo	Profil	Právo hospodářské a majetkové právo	Adresa	Druh pozemku	Využití pozemku	ZPF	Naceměrná úroveň (m7)	Naceměrná úroveň (m7)
1198	Velká Chuchle	881	Hlavní nádraží Praha		Městská část Praha-Velká Chuchle, Ústecká 2022, Velká Chuchle, 19000 Praha 5		ostatní pozemka	ostatní komerční		86,9	
121046	Velká Chuchle	941	Hlavní nádraží Praha				ostatní pozemka	ostatní komerční		13,3	
121177	Velká Chuchle	911	Hlavní nádraží Praha				ostatní pozemka	ostatní komerční		264,9	
12073	Velká Chuchle	105	Čestná nepočita		Provoz Mlýnský, státní organizace, č.č.174/8, Smetanovy Dvůrky 19000 Praha 5		ostatní pozemka	Národní dědictví, kulturní památka		8,4	
1214	Velká Chuchle	121	Opravené pozemky tržní, tržní, akciové společnosti		Smetanovy Dvůrky, státní organizace, Dubčická 1003/7, Nové Město, 11000 Praha 1		ostatní pozemka	ostatní pozemka		3,6	
123	Velká Chuchle	32	Čestná nepočita		Smetanovy Dvůrky, státní organizace, Dubčická 1003/7, Nové Město, 11000 Praha 1		ostatní pozemka	ostatní pozemka		13,1	
12111	Velká Chuchle	32	Čestná nepočita		Smetanovy Dvůrky, státní organizace, Dubčická 1003/7, Nové Město, 11000 Praha 1		ostatní pozemka	ostatní pozemka		44,2	

LEGENDA:

HRANICE POZEMKŮ (OBTŘAŽENÍ NEHODNOTLIVOSTI)

1211 PARCELNÍ ČÍSLO POZEMKU

1211 HRANICE POZEMKŮ IZ

1211 NOVÝ STAV

LEGENDA ZÁBORŮ:

TRVAJÝ ZÁBOR

DODÁVKY ZÁBOR

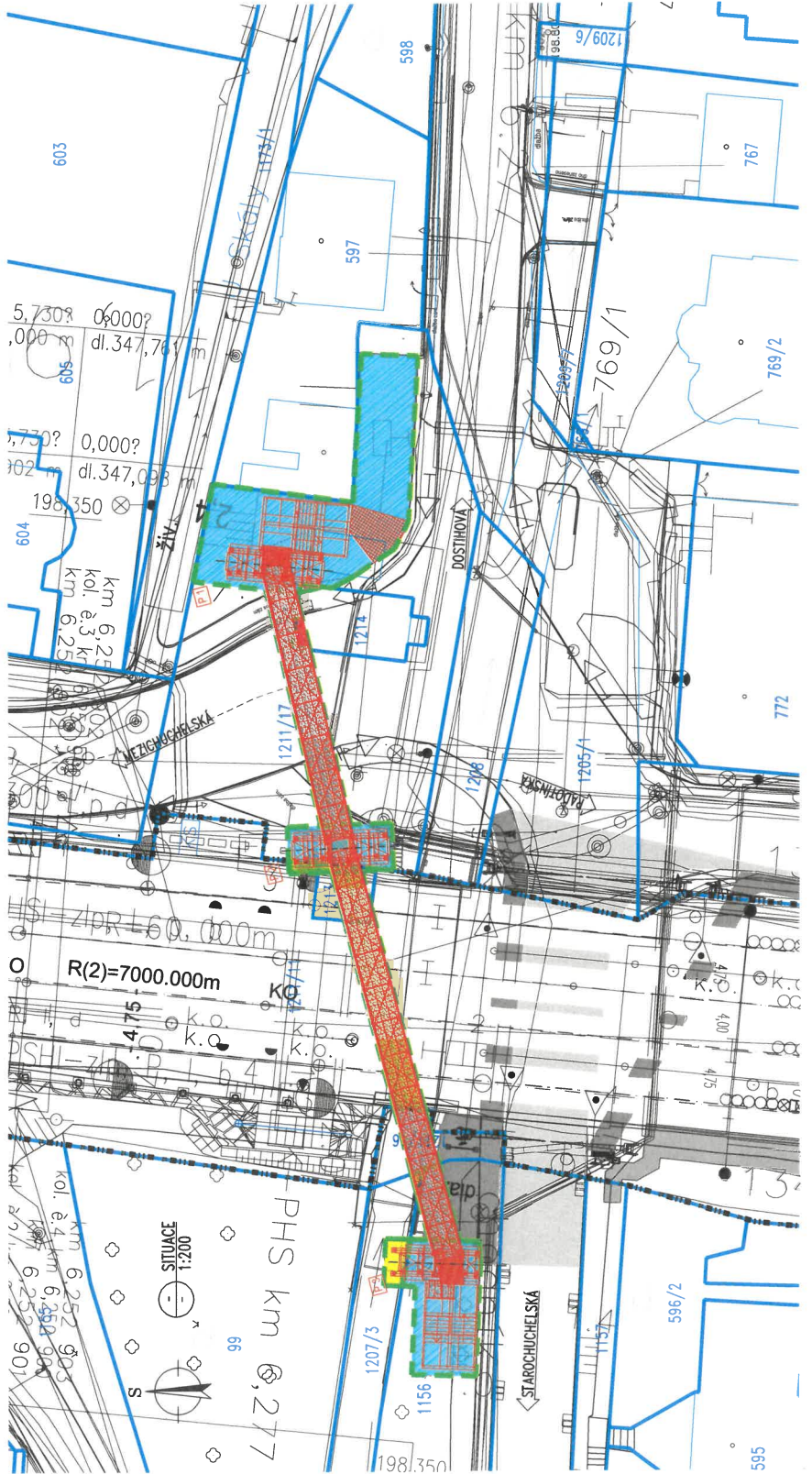

KONCEPT

VIŠKOVÝ SYSTÉM BVp. SOUŘADNICOVÝ SYSTÉM S-JTSK

Číslo záměru: Datum záměru: Datum změny:
 01 02 03

SUDOP PRAHA
 Ing. Miroslav Mareš
 Ing. J. Langer
 Ing. J. Langer

SUDOP PRAHA
 Odborný inženýr, státní organizace
 Článek 14, 130 odst. 3
 110 00 Praha 1
 e-mail: sudop@svk.cz

SUDOP PRAHA
 Odborný inženýr, státní organizace
 Článek 14, 130 odst. 3
 110 00 Praha 1
 e-mail: sudop@svk.cz

SUDOP PRAHA
 Odborný inženýr, státní organizace
 Článek 14, 130 odst. 3
 110 00 Praha 1
 e-mail: sudop@svk.cz

OPTIMALIZACE TRATI PRAHA SMÍCHOV (MIMO) - ČERNOŠICE (MIMO), lávka pro pěší Velká Chuchle

Číslo stavby: 16-069-250
 Převýšený zábor: STUDIE
 Datum: 11/2020
 Číslo káz: 12000
 Měřítko: 1:200
 Plocha káz: 8M
 Číslo přílohy: 03

SITUACE - 2. VARIANTA